

CONSIGLIO DEGLI ORFANOTROFI

E LL. PP. ANNESSI DI MILANO

FESTA COMMEMORATIVA

DEI

DEFUNTI BENEFATTORI

dell'Orfanotroffio Femminile

E

DISTRIBUZIONE DEI PREMI

~~~~~  
18 maggio 1882.  
~~~~~

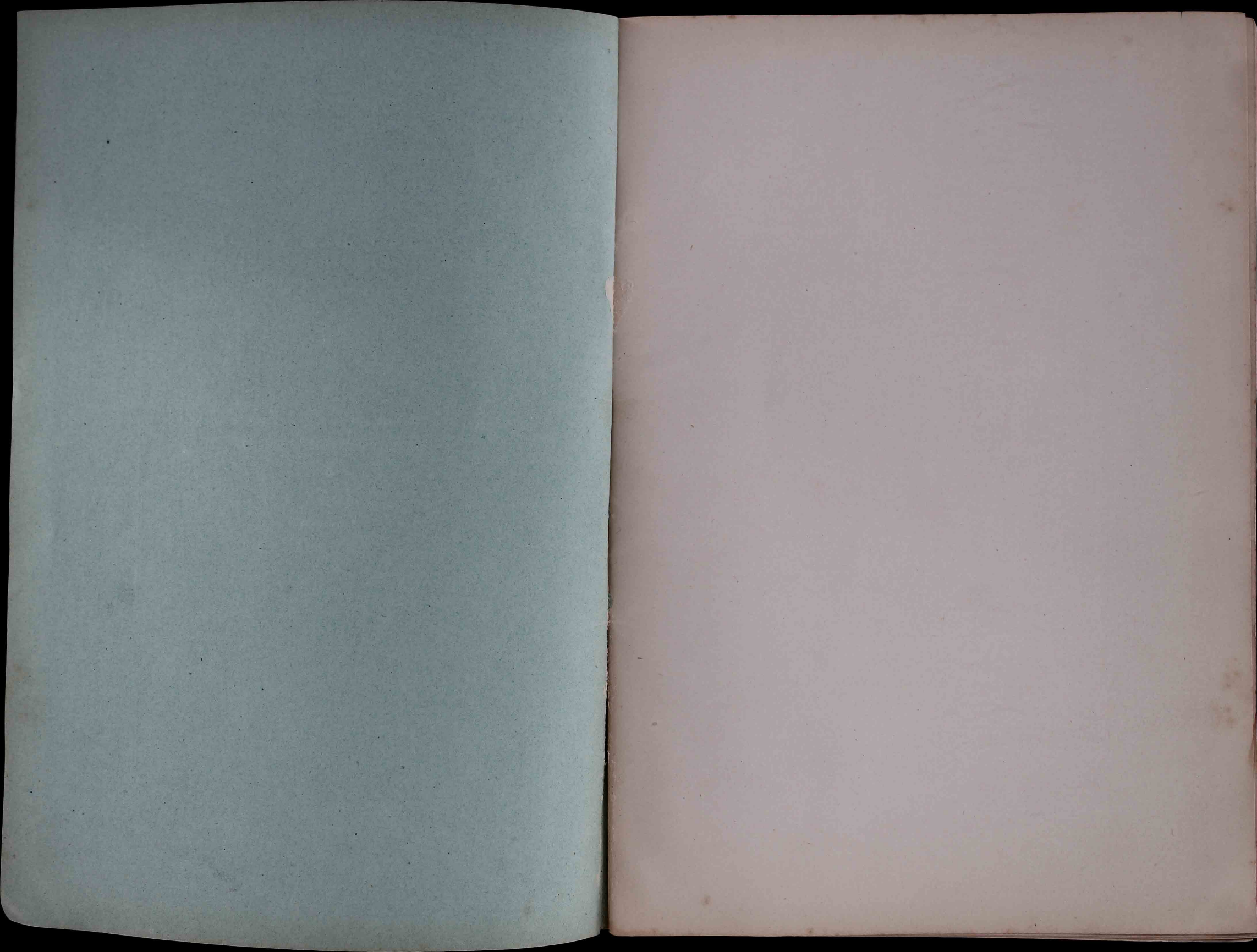

CONSIGLIO DEGLI ORFANOTROFI

E LL. PP. ANNESSI DI MILANO

ORFANOTROFIO FEMMINILE DI MILANO

FESTA COMMEMORATIVA

DEI

DEFUNTI BENEFATTORI

E

DISTRIBUZIONE DEI PREMI

18 maggio 1882

MILANO

STABILIMENTO TIPOGRAFICO DITTA GIACOMO AGNELLI
nell' Orfanotrofo Maschile

1882

PAROLE

PRONUNCIATE DAL CAV.

DOTT. CARLO CAMBIAGHI LOCATELLI

Consigliere, Delegato per l'Orfanotrofo Femminile

Permettete, o Signori, che prima di passare alla premiazione delle orfane, io ricordi con ossequiosa riconoscenza i defunti Benefattori di questa Pia Casa, rammemorando così l'alto scopo per il quale Voi qui tanto gentilmente conveniste.

Fra la numerosa schiera di egregi cittadini, che con generose elargizioni, diedero prova d'affetto e d'interesse a questa nostra grande famiglia, debbo specialmente ricordare il nome benemerito della marchesa Carlotta Terzaghi, defunta nel passato giugno, che con cospicuo patrimonio e norme prestabilite darà modo a vieppiù aumentare il numero delle ricoverate. Essa più

che proprietaria considerandosi quale depositaria dei suoi beni, li accrebbe colla parsimonia e con accurata amministrazione, godendo già, nella preoccupazione di tante cure, del soccorso che preparava a creature infelici, cui una precece sventura priva del beneficio della famiglia. Sia lode adunque a questa pia gentildonna; e con essa, a tutti coloro che, beneficando la miseria senza colpa, e riparando alla sventura in ciò appunto che ha di più funesto, fanno sì che Milano già tanto cospicua nella beneficenza, possa anche in riguardo dell'aumentata popolazione, tenersi lieta di bastare al soccorso delle orfane nei casi più urgenti e pietosi.

Nè vanno certamente esclusi dalla nostra riconoscenza quegli egregi cittadini che con commissioni di lavoro e richiedendo di frequente concorso le orfane ai funerali, accrescono il lucro della Pia Casa, e con esso quindi i mezzi di allargare la cerchia dell'opera sua benefica.

E già che ho la parola, sento il debito di parteciparvi quanto il Consiglio dirigente fosse lieto dell'onorificenza accordatagli dalla Giuria dell'Esposizione Nazionale di questa città; onorificenza che sarà di eccitamento a progredire sempre meglio, tanto nella confezione dei lavori, a cui si spera poter dare col tempo un maggiore sviluppo, coll'estendere vieppiù l'insegnamento delle orfane ad industrie professionali; quanto nella cura dell'educare, scopo precipuo ed importantissimo di questa pia istituzione.

Per quanto riguarda il lavoro, si ebbe già in quest'ultimo anno un profitto superiore d'assai a quello degli anni passati, per effetto del nuovo ordinamento che veniva attuato il 1.º aprile 1881; e ciò senza alterazione dell'orario già in vigore nella Pia Casa, se non anzi diminuendolo di un'ora al giorno, nella stagione estiva, in riguardo alla gracile costituzione di talune orfane.

E a quest'ultime si provvede anche, a norma del bisogno, col trattamento dei bagni marini, aumentando quest'anno il numero delle orfane proposte a questa cura, visto il grandissimo vantaggio avutone per lo passato.

Nel rimanente lo stato di salute si conservò buono, in generale, il che è dovuto al dietetico che da più anni si verifica conforme al bisogno delle orfane, nonchè all'esatta osservanza delle più accurate norme igieniche. Nè si ebbe a deplorare un numero di decessi superiore alla media consueta; e questi constano avvenuti per malattie gentilizie di cui portano con sè il germe, conseguenza pur troppo inevitabile della loro sventura, e degli stenti sofferti nella prima infanzia. Germi riconosciuti ben anco dalla scienza medica all'atto dell'accettazione, ma innanzi ai quali la beneficenza non si ritrae, come non deve ritrarsi ad alcuna difficoltà, ogni qual volta spero coll'opera sua di ovviare ad un male o di mitigarlo almeno.

L'istruzione continua ad essere impartita nella mi-

sura opportuna alla condizione delle orfane ed in modo che riesca veramente educativa; e si avrà cura di sempre più conformarla ai vigenti ordinamenti cittadini per guarentirne maggiormente la regolarità; e ciò avuto riguardo anche all'aumentarsi delle fruente di questo ricovero a cui saranno nel prossimo giugno chiamate altre sessantacinque che il Consiglio dirigente sta per nominare.

Reputo inutile intrattenervi sull'andamento economico di questo grande Istituto che corre regolare ed a seconda delle rendite annuali, dacchè a chi desiderasse conoscerne i dati potrà desumerli dai Prospetti oggi pubblicati, i quali, riassumendo anche tutte quelle notizie di movimento interno e proventi delle orfane, convalidano in questo riguardo quanto dissi fin qui.

Ora a voi, dilette orfane, rivolgo io la parola col l'affetto di chi, per quasi trilustre Delegazione, invigila al vostro bene e vi dirige; parola d'encomio così alle distinte per condotta e profitto nei lavori e nello studio, come a quelle che per costante esemplarità meritano il voto delle proprie compagne per il premio speciale; parola d'esortazione e d'incoraggiamento a tutte, perchè perseveriate nella via del dovere, che vi è tracciata con amore da chi vi desidera quali vi richiede l'Istituto, la Famiglia, la Società; e siate di vera compiacenza e soddisfazione anche alle vostre Maestre, che occupandosi indefessamente di voi, da voi si meritano ogni rispetto ed ogni riconoscenza.

E permettetemi, finalmente, o Signori, che anche a nome delle orfane, io esprima la più viva riconoscenza alla signora Direttrice Campioni, che tanto fa per il bene della Pia Casa, così riguardo all'istruzione ed all'educazione, quanto all'esatta regolarità dell'andamento, persuasa con tutti noi come l'ordine esterno contribuisca necessariamente all'ordine interno, anzi ne sia il primo elemento e il fidato custode, senza di che non è a sperarsi vero profitto intellettuale e morale, che sia valida base di onesto e decoroso avvenire.



Prospetto dimostrativo del costo giornaliero delle Orfane ricoverate nell'Orfa-

Anni	TOTALE delle presenze complete nell'anno	RENDITA patrimoniale disponibile per la Beneficenza		SPESA effettiva verificatasi per la Beneficenza		PROVENTI a favore del				
		£		£		Lavori				
1871	251	£	87,014	12	£	95,015	77	£	3,253	97
1872	252		109,225	96		106,306	21		3,505	21
1873	262		100,231	86		112,638	40		3,888	44
1874	273		115,892	53		117,871	16		3,391	56
1875	273		113,999	39		107,762	88		3,759	66
1876	297		118,642	86		116,265	12		3,657	53
1877	332		121,845	62		123,072	51		3,873	90
1878	349		122,772	03		135,263	20		4,330	54
1879	357		120,066	14		131,910	71		3,307	75
1880	365		119,053	11		135,272	95		3,837	28
1881	361		* 123,542	82		127,574	11		6,141	10
		£	1,252,286	44	£	1,308,953	02	£	42,946	94

* Le cifre relative al Bilancio 1881 sono in via approssimativa, essendo ancora in calcolo nelle cifre qui esposte in base ai Preventivi.

notrofo Femminile di Milano nell'undicennio dal 1871 a tutto il 1881.

RIMASTI L. Pio per	ALTRI PROVENTI speciali della Beneficenza		SPESA NITIDA di Beneficenza prededotti i Proventi		Costo giornaliero di ciascuna Ricoverata sulla spesa											
	Funerali				effettiva		netta da Proventi									
£	5,533	60	£	6,104	69	£	80,123	51	£	1	03	6	£	—	87	4
	8,271	43		1,854	56		92,675	01		1	14	9		1	—	1
	8,896	16		4,060	67		95,793	13		1	17	6		1	—	—
	10,563	44		2,173	55		101,742	61		1	18	—		1	01	8
	10,730	97		2,169	16		91,103	09		1	07	8		—	91	1
	11,302	37		2,538	72		98,766	50		1	06	6		—	90	5
	13,584	41		3,182	05		102,432	15		1	01	5		—	84	5
	15,398	41		1,774	56		113,759	69		1	06	—		—	89	2
	13,460	44		3,102	75		112,039	77		1	01	1		—	85	9
	13,547	66		2,869	97		115,018	04		1	01	1		—	86	—
	13,297	69		3,247	07		104,888	25		—	96	7		—	79	5
£	124,586	58	£	33,077	75	£	1,108,341	75								

corso di liquidazione alcune opere di riparazioni, delle quali però si è tenuto

**Elenco delle Eredità e Legati pervenuti all'Orfanotrofo
Femminile di Milano dall'anno 1871 a tutto aprile 1882.**

Epoca in cui pervenne	COGNOME e NOME del Testatore	TITOLO	Somma effettiva pervenuta	
1871	Miglio Elisabetta . . .	Legato	£ 3,760	—
1872	Frova Rag. Giuseppe . .	id.	2,835	—
»	Minetti Cossa D. ^a Carolina	id.	945	—
»	Righetti Brambilla Carolina	id.	1,000	—
»	Loria D' Italia Gentile .	Elargizione	200	—
1873	Arconati March. Giuseppe	id.	2,000	—
»	Mariani Giuseppe . . .	Legato	940	—
1874	Pironi Marasi Maria . .	Eredità	35,808	75
»	Keller Cav. Alberto . .	Legato	30,000	—
»	Tirinzani Giovanni . . .	id.	1,405	20
»	Foglia Antonio	id.	5,640	—
»	Cornaggia Nob. Giovanni	id.	1,450	—
1875	Sertoli Nob. Comm. Francesco	Donazione	44,038	50
»	Fantelli Cesare	Legato	1,000	—
»	Pellegatta Andrea . . .	Eredità	2,911	68
»	Bertarelli Giuseppe . .	Legato	1,000	—
1876	Salazar Conte Alessandro	id.	1,728	39
»	Jacob Albino	id.	5,640	—
»	Ferrari Maria	id.	10,000	—
1877	Besana Cav. Carlo . . .	Elargizione	5,000	—
»	Bianchi Francesco . . .	Legato	1,880	—
	Riportansi L.		159,182	52

Epoca in cui pervenne	COGNOME e NOME del Testatore	TITOLO	Somma effettiva pervenuta	
		Riporto	£ 159,182	52
1877	Morlacchi Calegari Carolina	Elargizione	150	—
»	Minola Simone	Legato	46,850	60
1878	Bugatti Giuseppe	id.	3,781	—
»	Ottolini Visconti C. ^o Giulio	id.	40,740	74
»	Parola Venegoni Teresa	id.	489	43
»	Prinetti Brambilla Carolina	id.	5,850	—
»	Bussi Carlo	id.	500	—
1879	De Marchi Ing. Antonio .	Elargizione	500	—
»	Trezzini De Marchi Serafina	id.	500	—
1880	Taramelli Cav. D. ^r Carlo.	Legato	2,500	—
»	Biffi Cav. Francesco . .	id.	14,100	—
»	Perego De Pietri Nob. Antonietta	id.	3,000	—
»	Baratello Antonio	Eredità	475	—
»	Crippa Bettica Angela .	Legato	2,000	—
»	* Maghetti Pizzagalli Ang. ^a	Donazione	86,000	—
»	* Amigoni D. ^a Marianna .			
»	* Pagnoni Cav. Francesco	Legato	301,000	—
1881	Brentano De Cimaroli Luigia vedova Renati . .	id.	9,400	—
»	Corridori Nob. Giulia vedova Zucchinetti . . .	id.	500	—
	Riportansi L.		677,519	29

Epoca in cui pervenne	COGNOME e NOME del Testatore	TITOLO	Somma effettiva pervenuta	
		Riporto	£ 677,519	29
1881	Gariboldi Giovanni . . .	Legato	1,880	—
»	Turati Conte Ercole . . .	Elargizione	2,000	—
»	Benozzi Giovanna . . .	id.	1,200	—
»	Biscella Sac. Giuseppe . .	Eredità	15,811	70
»	* Gargantini Piatti Rag. Giuseppe	Legato	20,000	—
»	* Terzaghi March. ^a Carlotta	Eredità	395,321	06
1882	* Brambilla Giovanni . . .	Legato	1,000	—
»	Bertacchi Domenico . . .	id.	500	—
»	Seurati Cav. Alessandro . .	id.	1000	—
		Sommano L.	1,116,232	05
	I Legati e le Eredità contrassegnate da asterisco parte sono in usufrutto, e parte sono tuttora in corso di liquidazione per un complessivo importo di »		762,321	06
	Per cui dal 1871 a tutto aprile 1882 furono effettivamente incassate per Eredità, Legati, Donazioni, ecc., sole L.		353,910	99

